

# Ultralyd viewer, hurtigt overblik

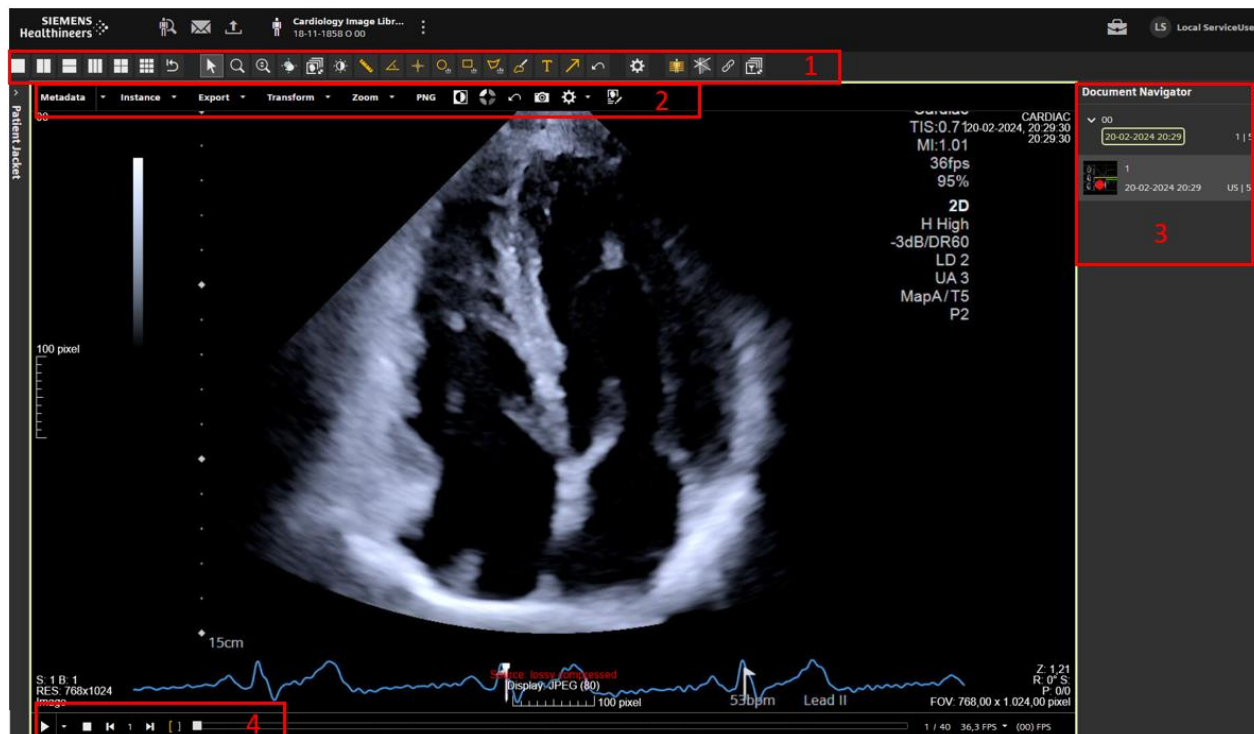

Tallene med rødt henviser til rammerne på billedet til venstre

- Skift mellem et eller flere samtidige billeder på skærmen (genvej 1, 2, 3, 4, 5 og 6). Hvis man har to eller flere billedsegmenter på skærmen, kan et billedsegment forstørres og formindskes ved dobbeltklik. **1**
- Zoom (genvej Z), forstørrelse (M) og flyt (P). Føres musen op i toppen af billedsegmentet, kommer en menu frem der indeholder "Zoom". Her kan vælges "Fit to window". **1**
- Alle værktøjer skal lukkes med Escape eller ved at vælge pilen. **1**
- Afspilning startes fra kontrolpanelet under billedet (genvej mellemrum). **4**
- Gå til næste instance med pilen frem i afspilningskontrolpanelet. **2**
- Føres musen op i toppen af billedsegmentet, kommer en menu frem, der indeholder "Instance". Her kan et specifikt klip/billede vælges. **2**
- Billeder kan trækkes ind fra Document Navigator på højre side af skærmen. Hvis Document Navigator er lukket, kan den åbnes ved at klikke på pilen. **3**

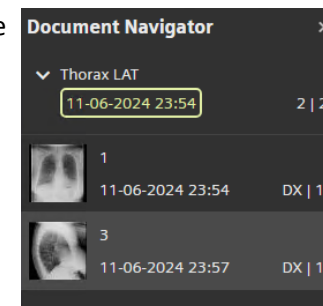
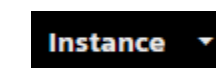

# Viewer: Yderligere oplysninger

- Lader man musen hvile på et værktøjsikon kommer en hjælpetekst frem samt genvejstast i parentes.
- Fører man musen op i toppen af et billedsegment, åbnes en menu, der indeholder flere valgmuligheder end værktøjslinjen. Her kan man bl.a. Se DICOM header (Metadata), sende (Export)
- I Patient Jacket, på venstre side af skærmen, kan man se om der er gamle billeder til sammenligning. Patient Jacket åbnes ved et klik på pilen.